

BBF00 – Vikeså

I dette fotoalbumet finner du bilder som er samlet fra hele Bjerkreim. Alle bilder er sortert etter gardsnavn i bygda som kommer alfabetisk. En del har ukjent fotograf.

Bilder som finnes i «Bjerkreimboka band I, II og III» samt i «Bjerkreim før i tida band I og II», er ikke tatt med her. Og har bare tatt med bilder vi antar har almen interesse.

Nye bilder legges ut fortløpende, så følg med!

NB! Bedriftene; Vikeså Forbrukslag, Bjerkreim Trelast, Bjerkreim Treverefabrikk finner du på Svela store.



Foto: Villads Sagland.
Hvem ser vi i kjerra?



Kvernhus og stampehus inntil Skjævelandsåna på Vikeså. Tegning: Paul Tengesdal 1992.



Vikeså Ysteri med utsikt mot Vikesåtunet 1910.



Vikeså Ysteri 1910.



Postkort fra Vikeså.



Vikeså 1929. Foto: I. Ingebrigtsen.



Vikeså rundt 1900, før utskiftinga i 1905. Noe sjarmerende med den veien, svingete og avdelt fra markene med steingjerde. Ett bygg står fortsatt igjen på gården, vedaskuden fra rundt 1830.



Biletet er tatt frå Hobmannsbakken, Skjævelandsåna renn inni Storåna, og Hobmannsbrua går over elva. Dette er den gamle kongevegen som gikk oppover Hadland og vidare nordover. Vegen over Sorrsheia kom i 1860 åra. Kvernbecken til høgre for brua fører ned til kverna og stampa. Til venstre har du Litlå som renn ut i vika i Svelavatnet. Den nye vegen opp til venstre fører til Pettergarden, utskifting i 1905. Vollen midt på biletet heiter Bruvoll, og den eigendommen kjøpte lærar Norvald Espedal i 1930. Kvernbecken til knudakverna renn på venstre side og Litlå på høgre. Det gamla skulehuset står ved vegen og blei bygd i 1880 åra. Det var berre gardane det var hus på. Lærar Villads Sagland bygde det første huset på Vikeså ca. 1915 og Norvald Espedal det andre i 1930.



Tørkehuset med vasshulet på venstre side som drog treskemaskinen på lensmannsgarden. Snora gikk i bein linje forbi lensmannshuset og inn på låven. Under treskinga stengte de vegen for omkjøring forbi Petter-garden.



Fra Trollhagen på Vikeså. Foto: Peter A. Flak 1896.



Utsikt over Vikeså, og buss som kommer opp hovedvegen.



Vikeså i 1951. Foto: Olaf A. Ellingsen.



Postkort fra Vikeså.



Oslofotograf Anders Beer Wilse reiste gjennom Bjerkreim i 1919 og i 1925, og tok flere bilder herfra.



Vikeså rundt 1900, før utskiftinga i 1905. Noe sjarmerende med den veien, svingete og avdelt fra markene med steingjerde. Ett bygg står fortsatt igjen på gården, vedaskuden fra rundt 1830.



Det gamle skolehuset på Vikeså bygd i 1883. Det ble bygd nytt skolehus på samme tomte i 1924. Foto: Velads Sagland.



Nå i 1944/45 har Vikeså Ysteri endret navn til Vikeså Meieri. F.v. maskinist Magnus Roska, lærling Marta Tjosavik, Birgit Østbø og ukjent yster.



Biletet er tatt frå Hobmannsbakken, Skjævelandsåna renn inni Storåna, og Hobmannsbrua går over elva. Dette er den gamle kongevegen som gjekk oppover Hadland og vidare nordover. Veggen over Sorrsheia kom i 1860 åra. Kvernbecken til høgre for brua fører ned til kverna og stampa. Til venstre har du Litlå som renn ut i vika i Svelavatnet. Den nye veggen opp til venstre fører til Pettergarden, utskifting i 1905. Vollen midt på biletet heiter Bruvoll, og den eigendommen kjøpte lærar Norvald Espedal i 1930. Kvernbecken til knudakverna renn på venstre side og Litlå på høgre . Det gamla skulehuset står ved veggen og blei bygd i 1880 åra. Det var berre gardane det var hus på. Lærar Villads Sagland bygde det første huset på Vikeså ca. 1915 og Norvald Espedal det andre i 1930.



Vikeså ca.1927-28. Biletet er tatt frå Berget bak Pettergarden. Skulehuset som er nytt i 1926, og Norvald Espedal har endå ikkje kjøpt Bruvoll kor han bygde i 1930.



Vikeså



Vikeså



Vikeså midt på 1920-tallet. Foto: Bjarne Gullichsen.



Det gamle lensmannshuset i klyngetunet på Vikeså.



Lensmannshuset sett fra gardsrom sida.



Tønnes Vikeså står t.h. utenfor lensmannshuset.



Huset til Velads Sagland ved Vikeså-garden.



Velas (Villads) var en flink bygdefotograf og han har mange bilde i Bygdebøkene våre. Han var lærer i Vikeså krins 1898 - 1922. Dette bildet er fra gardsrommet og du ser kona, Helena, og dottera Olga. Velas dreiv med mye, her er det duer.



Tørkehuset med vasshjulet på venstre side som drog treskemaskinen på lensmannsgarden. Snora gikk i bein linje forbi lensmannshuset og inn på låven. Under treskinga stengte de vege for omkjøring forbi Petter-garden.



Fra Trollhagen på Vikeså. Foto: Peter A. Flak 1896.



Utsikt over Vikeså, og buss som kommer opp hovedvegen.



Vikeså i 1951. Foto: Olaf A. Ellingsen.



Utsikt mot Vikeså og Svela.



Vikeså garden 1954.



Vikeså 1954.



Utenfor den gamle Forbruken, i gata ved den bensinpumpa.



Vikeså Forbruk med lageret bak. Foto: Per Espedal



Oppå kanten her stod bensinpumpa. Foto: Per Espedal.



Widerø flyfoto 1961.



Torleif Hølland sammen med sonen Torbjørn på forbrukslageret på Solheim ca. 1947.



Vikeså ca. 1920. Foto: Anders Beer Wilse.



Vikeså ca. 1950. Foto: Olaf A. Ellingen.



Ungdomslaget på Vikeså var aktiv i ungdomshuset Frihall overfor Krossen på Vikeså. Personer; se Bjerkreimboka IV side 2461.



Elever i storskolen på Vikeså 1927. Personer; se Bjerkreimboka IV side 2463.



Framhaldsskolen på Vikeså med handarbeids og sløydkurs 1950. Personer; se Bjerkreimboka IV side 2467. Foto: Norvald Espedal.



Per P. Vikeså med trekkspillet på Skjerabeget 1916/17. Personer; se Bjerkreimboka IV side 2462.



Et bilde i kornåkeren på Pittergarden på Vikeså fra 1913/14. Fra v. Elen Vikeså, Per Vikeså, Petter Vikeså, Petra Vikeså (syster til Per) og Herman Abeland (tok senere navnet Ole Herman etter han flytta til Canada ca. 1930.



Barna på Vikeså 1930-31. Fam. namn dei hadde då. Frå v. Ruth Espedal, Liv Skjæveland, Inga og Olaug Vikeså, Borgny Sveta, Hanna Skjæveland, Inger Sveta og Gerd Espedal i midten. Foto tatt nederst på eigendommen til Norvald Espedal.



Knud J. og Gunhild Vikeså i kariolen i 1930-åra.



Guttegjeng på Vikeså. Per Espedal fortel: Før i tida snakka vi om utanfor og bortanfor brua, Storebru. Vi sa at vi skulle utøve på Forbruken og dei der ute sa at dei skulle bortøve på skulen. Her er ein gjeng som alle budde Utøve f. v. Sigmund Fotland, Torleif Carlsen, Marton Vikeså, Vigbjørn Skjæveland og Oddbjørn Hølland. Vikeså skule låg Bortøve.



Vikeså Automobilselskap ble stiftet i 1916. Her første bussen de kjøpte i 1928. Den gjekk i rute mellom Egersund, Sandnes og Stavanger og ble kallet «Glass-skåpet». Bildet tatt da sangkoret Ljom frå Egersund var på tur til Stockholm i 1933.



Viljen Vassbø 1946.



Bjerkreimsbuer på søndagstur til Sirdal 1938. Her på brua over Dorgefossen. Personer; se Bjerkreimboka IV side 2460.



Bine Vasbø i stova heime på Vikeså i 1940-åra. Foto: Johan K. Vasbø.



Fire brødre: F.v. Knut, Viljen, Harald og Bård Vassbø i gata på Vikeså 1927.



Her fyller Marton Kyllingstad bensin hjå Johan K. Vasbø ca. 1956. Foto: Bård Vassbø.



Pitter Vikeså (1911-2002) hadde bil før krigen, men tyskerne tok visst den. Her er Pitter i bildøra med faren Per til høgre. Bilen er en Chevrolet Master 1935 modell.



F.v. Marit Eikeland, Valborg Søvik, Anne-Marie Vikeså og Gunnlaug Vikeså. Foto: Solvik Søvik 1956.



Besøk hos Bine og Johan K. Vasbø 1935/36. Personer; Bjerkreimboka IV side 2457. Foto: Johan K. Vasbø.



Sven J. Skjæveland og Laura f. Vikeså gift 1914.



Gabriel Ødegård og Gudrun f. Skjæveland gift 1940.



Vikeså Bedehus reist 1939 og nedrevet 1981. Foto fra Per Espedal sin fotosamling.



Berte Vikeså 1887-1978.



Storrsheia ca. 1966. Vi ser at driftsbygningen er oppsatt og husmuren er oppført.



Storrsheie 1964.

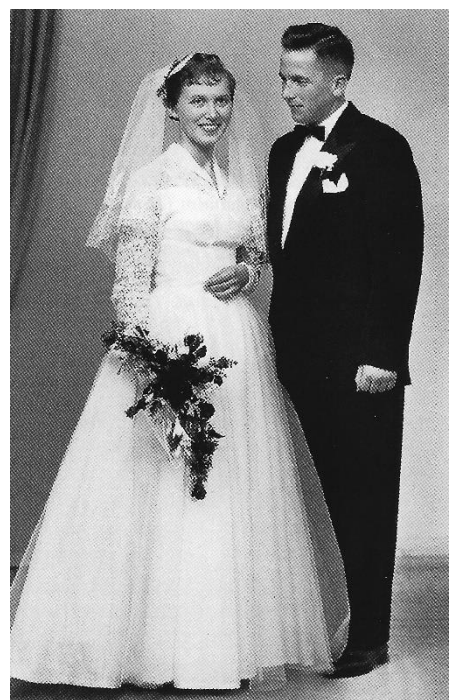

Torleiv Carlsen og Else f. Sanne gift 1957.



Barn på Vikeså ved kvernhuset til Knut Vikeså 1950/51: Framme f. v. Klaus Vikeså, Klaus Arnstein Vikeså, Jostein Hølland, Kåre Larsen Gjedrem, Kåre Espedal. Bak f. v. Tormod Espedal, Vigmund Carlsen, Tor Asbjørnsen, Oddmund Asbjørnsen, Per Espedal, kanskje Ola Alsåker, og hvis det er hunden til Tor, het den Cato.



På fisketur med Oddmund Asbjørnsen. Foto: Per Espedal.



Ottar Skjæveland og Oddbjørn Hølland arbeider med råmaterial for saueklaver i gardsrommet til Mandius Skjæveland. Jostein Hølland på sykkel.



Huset til lærer Norvald Espedal på Vikeså



Det er en gjeng Bjerkreimbuar på tur til Jæren 1934 for å vitja Jaarvik som hadde vært meieristyrer på Vikeså og som siden ble kjent for sin Jaarvik-is. Bak fra venstre ser vi: Knut Vikeså, ukjent, Ingeborg Asheim, ukjent, Siri Ivesdal, Anna Birkrem (Vikeså), Jørgina Asheim, Johannes Ivesdal, Gunhild Vikeså, Sven J. Skjæveland, Hanne Øygard, Klaus Birkrem (Vikeså), Ommund Asheim, Gustav Asheim, Per Spødevold, ukjent og Georg Asheim. Framme 3 ukjendte, Jaarvik og Halvard Øygard.



Per Vikeså 1882-1961 kjører heim kålraabi 1950.



JONASBU, eller Vikeså Gatekjøkken, var et samlingspunkt for ungdommen i bygda, og eneste plassen i Bjerkreim en kunne kjøpa seg mat, i tida fra åpningsdagen 1. juli 1979 til "Vikeså Bensin & Kro" (nå Vikeså Veiservice) starta opp 1. mai 1987. Jonasbu var driven av Jonas Hegelstad og stod omtrent der FK-butikken står i dag. Huset var ute av bruk då det ble påtent og brann opp 21. juli 1988. Foto: Dalane Tidende.



Torleif Hølland og Norvald Espedal på Niben ca. 1947. Legg merke til sportsutstyret de har på. Norvald har i alle fall slips. Foto: Per Espedal.



Hesjing hos Margit og Jonas K. Vikeså. F.v. Alf Sigmund Vikeså, Johan Vassbø og Jonas Vikeså i bakgrunnen. Foto: Margit Vikeså.



Bautasteinen flyttes til det gamle kommunehuset som stod ved inngangen til dagens sjukeheim i 1965/66 og deretter flyttet til nåværende kommunehus i 1977.



Vårdag Vikeså skole ca. 1979. Voksne personer i vogna: Lærer Per Espedal vel 40 år lærer Jørgen Skjæveland vel 70 år,



Bjerkreim Brannvern hadde tilhold på Vikeså. Først i Gamla smia til Mandius Skjæveland, så ble stasjonen flyttet til garasjen under det gamle lageret til Forbruken på Solheim. Senere ble brannstasjonen flyttet til Hompen der han nå er i full drift. Foto: 1973.

Saueutstilling på Vikeså:



Saueutstilling på Hompen i 1950-åra.



Karl Skjæveland på saueutstillingen.



Bjerkreimsbuer på saueutstillingen 1962. F.v. tidligere forbruksbestyrer Fanuel Carlsen, Kristian Vaule, Ludvig Vikesdal og Ola Bue. Foto: Magnus Espeland.



Saueutstilling på Hompen.



Saueutstilling på Hompen 1962. Foto: Magnus Espeland.



Saueutstilling på Hompen 1962 Foto: Magnus Espeland..



Saueutstilling fra nest siste gang på Hompen. Foto: Bjørn Hille 1984.

Bjerkreimsmarken:



Bjerkreimsmarken 1987 med kameramann fra NRK i forgrunnen.



Første Bjerkreimsmarken 1987. Foto: Bygdabladet ved Bjørn Hille.

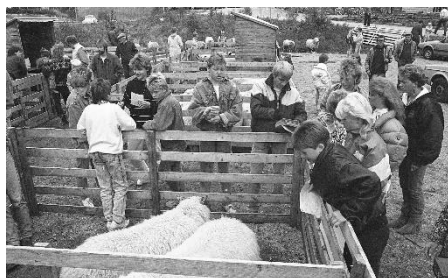

Første Bjerkreimsmarken 1987. Foto: Bygdabladet ved Bjørn Hille.

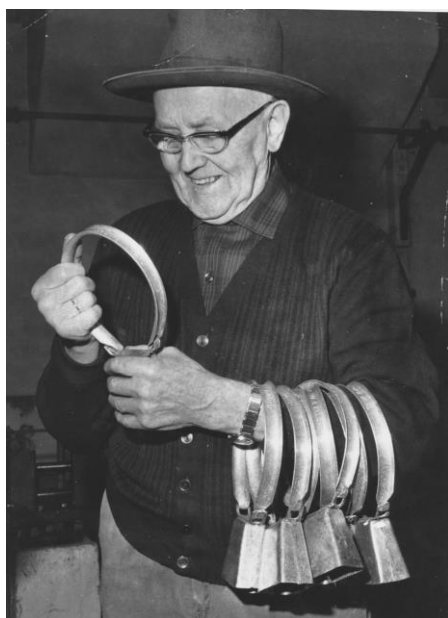

Mandius Skjæveland (1887-1970) som hadde Norsk Saueklavefabrikk i Vikesågata fram til 1955.



Flyfoto fra 1973 viser hallen til Vikeså Bruk og huset til Per og Åse Kari Brådlid.



Samme sted, får Bjerkreimshallen brann i 2017.



Frå opninga av "Motorland" laurdag 6. september 1986 i bygget som 10 år seinare vart opna som Bjerkreimshallen. Svein Landsnes hadde samla 100 bilar i hallen og det kom tjukt av folk for å kjøpa bil, og å få med seg show med blant anna Torkel Ravndal og John Klemetsen. To år seinare kjøpte banken hallen på tvangsauksjon. Bilete har Bjørn Hille teke.



Helikopterfoto av Bjerkreimsmarken 2006 ved Karl Brådlid.



Flere fikk nok tårer i augene då de fikk sjå flaggborga framfor Bjerkreimshallen tidlig om morgenen den første dag av VM i Sauklypping den 2. oktober 2008. Dette var stort! Foto: Per Spødevold.



Folkehavet inni klyppehallen under VM i Saueklypping 2008, fotografert av Rune Edvardsen.



Bjerkreimshallen brann ned 24. februar 2017.



Syret i trygdekassen fotografert i 1976 då Eivind Sveta gjekk av etter 46 år som forretningsfører, dei siste år som trygdesjef. F.v. Jonas Skjæveland (1915-2009), Anna Vassbø (1918-2003), Walter Ødegård (1920-1996), Per Skjæveland (1914-1991), Eivind Sveta (1908-1984), Solveig Sveta (1917-2013) og Serine Heskestad (1916-1997). Bilete har tilhørt Jonas Skjæveland og senere Lise Vikesdal.



Den nye E39 forbi Svelamyre



Gamleskolen: 4. og 5. klasse på Vikeså skule 1964-1965. Rekkja nærast kateteret: Anstein Kydland, Kjell Helland, Oddlaug Friestad (Sveta), Torstein Sveta. Andre rekkje: Egil Håmsø, Arne Skjæveland, Aslaug Fjermestad (Skjæveland), Steinar Osland. Tredje rekkje: Per Øystein Eikeland, Maria Undheim (Vaule), Eli Skårland (Skjæveland), Elling Skjæveland. Fjerde rekkje: Tore Johannessen, Elna Krossbakken, Inghild Vanglo (Heskestad) Terje Kydland. Bakre rekkje: Kåre Gåsland, Turid Bue (Vikesdal), Harald Sveta, Magnor Sveta. Lærar Ragnhild Enger.



Gamleskolen: Tror dette er 2. og 3. klasse på Vikeså 1964-65. På vindusrekka bakanfrå: Bjørn Sveta, Kari Tove Vikeså, Marie Vikeså, Anne Britt Birkeland og Lise Vikesdal. 2.rekke: Gro Skjæveland, Louise Sveta, Martha Osland, Magne Vaule og Alf Vaule. 3. rekke: Reidun Kristine Hegelstad, Kai Ove Skjæveland, Lars Sveta, Ida Karin Sveta og Ole Helland. 4. Rekke: Inger Gystøl, Gunn Bue, Harald Osland, Torbjørn Vikesdal og Gudbjørg Sveta. Lærar: Tryggve Fuglestad.



Tre lærerkollegaer: F.v. Jørgen Skjæveland, Astri Vassbø og Lars Ramsli.



Bjerkreimsbuer på åpningsfesten for Vikeså skole høsten 1968. F.v. Elling R. Hegelstad (70 år på bildet), Anton Nedrebø Hovland (91 år), Ludvik Vikesdal (84år) og Jofrid Nedrebø Hovland (61 år). Foto: Per Espedal.



Frå opningsfesten til Vikeså Skule 1968. Kvinner frå Veen, -og Tomine Espeland i midten. Teresa, Astrid, Tomine, Kirsti og Kristofa.



Flere fra åpningsfesten 1968. Fra den tida da «alle» menn røykte, særlig i godt lag. F.v. Hans og Per Asheim, Magnus Ødegård, Kjetil Gjedrem, Pauline Espeland, Solveig og Sem Grøtteland, Nils Sundvor og Martinus Malmei. Foto: Per Espedal.



Opptreden på opningsfesten av Vikeså skule. Frå venstre: Marie Vikeså, Gro Skjæveland, Reidun Hegelstad, Kari Tove Vikeså, Marianne Åsmo og Lise Vikesdal.



Mange kjente bjerkreimsbuer samlet i gymnastikk-salen på Vikeså skole under åpningsfesten. Foto: Per Espedal.



Lærer Jørgen og Marta Skjæveland. Foto: Håkon Bjørland.



Låssvollen før skolen ble bygget her. Foto: Per Espedal.



Knud J. Vikeså, tidlig i 1960-åra. Foto: Per Espedal.



Jørgen Skjæveland på kontoret sitt i arbeid med lokalhistorisk stoff. Foto: Bjørn Hille.



Nå er skolen (ny 1968) kommet opp. Foto Per Espedal.



Anna T. Vikeså 1857-1953.

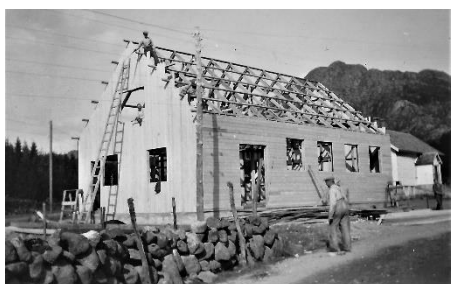

Vikeså bedehus reist i 1939.



Barna til Marta og Jørgen: F. v. Anna, Per og Bodil.



På veg mot Vikesdal. Foto: Per Espedal. Huset til Marta og Jørgen Skjæveland til venstre.



Huset til Klara og Georg Fuglestad da det var nytt.



Petter Vikeså høyer på Låssvollen, akkurat der den nye skolen står. Siden har det kome opp en masse hus til høgre for skolen. Foto: Per Espedal ca. 1970.



Leikarringen som hadde oppvisning på åpningsfesten for den nye Vikeså skole, ferdig høsten 1968. F.v. Harald Birkeland, Odd Vegard Nedrebø, Klaus Hegelstad, Alf Skjæveland og Søren Nedrebø. Fremme f.v. Bodil Skjæveland, Gerny Nedrebø, Mary Jane Vinningland, Bertha Skjæveland og Laila Vaule.



Jentene i 8. klasse Vikeså skole under åpningsfesten.



Jentene i 5. klasse underholdt med sang på festen.



F.v. Sverre Strandberg, Johan Vassbø, Ingvar og Anne Marie Bjerkreim, Sigmund Skjellbri. Foto: Per Espedal.



Snorklypping for Idrettshallen 10. september 1996 med Olaf Gjedrem, Odd Vegard Nedrebø, Marthon Skårland og Paul Tengesdal.



Her ser vi Teigen, Malliløa, Gruva, og Velas Sagland sitt hus. Vegen forbi huset var Brådæ. Foto 1961.

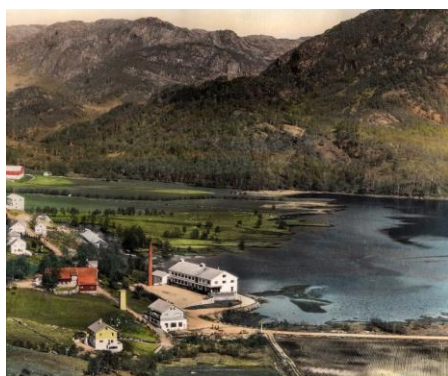

Vikeså på 1950-tallet.



Vikeså Landhandel like etter at søstrene Lise og Sidsel Vikesdal overtok forretningen. Foto: Per Espedal.



Her studerer f.v. Per Inge Espedal, Magne Vaule og Martin Byrkjedal utvidelsesplaner for Skjævelandsvegen. Foto: Per Espedal.



En god drøs i vegkanten, f.v. Egil Svella, Einar og Alf Kjølbberg. Foto: Per Espedal.



Kodleberghagen. Foto: Per Espedal.



Med Storafjellet i bakgrunnen. Foto: Per Espedal.



Hompen med Vikeså i bakgrunnen. Foto: Per Espedal.



Storrsheibakkane E-18, E-39 Planlegginga begynte 1956 og arbeidet starta opp som nødarbeid etterjulsvinteren 1958, med spade og trillebore i skjæringen overfor Solheim. Ein begynte å kjøra vegen i midten av juli 1961 og offisielt opna i des. 1962, og namnet endra til E-39 27. mai 1997. Mange helsa den nye vegen velkommen, og tenk ein europaveg gjennom Bjerkreim! Her kjører Bilselskapet søndagsrute våren 1962. Myrdraget ned gjennom skogen-kallast Suez. Foto: Per Espedal



Vikeså skule truleg skuleåret 1960-61. Frå v. Marit Sveta, Gerd Kydland, Anny Skjæveland, Marta Todnem, Bodil Skjæveland, Anne Bjørg Skjæveland bak, Lærer Norvald Espedal, Alf Skjæveland, Kjell Sveta, Jan Heskestad og Sven Vikeså. I bakgrunnen byggåkeren til Tønnes og Skjævelandsvegen. Krossen og Brådæ. Huset er lærar Villads Sagland sitt, bygd ca. 1915.



I solveggen på Pettergarden: F.v. Petter Vikeså, Gustav Versland, Martin Kydland og Einar Skjæveland. Foto: Per Espedal.

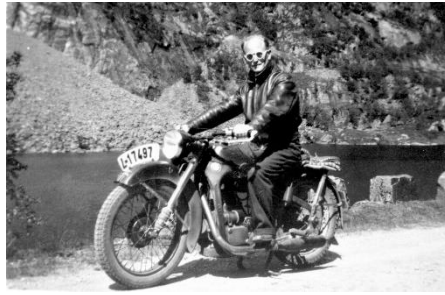

Pitter Vikeså på motorsykkeltur gjennom Gloppedalen.



Kraftverket med den første inntaksdammen hadde liten fallhøyde.



Pitter Vikeså framfor kraftverket.



Kraftverket ved Skjævelandsåna. Foto: Per Espedal.



Lastebilparken til Oddbjørn og Jostein Hølland.



Lastebilen til Torleif Hølland, Volvo 1964 modell.



Siste lastebilen til Hølland.



Bjerkreim Trelast sin lastebil, registrert i 1964 og eksportert til Nigeria i 1993 for å ombygges til buss.



Lærere på Vikeså. F.v. Sverre Strandberg, Olav Vølster, Aslaug Undheim, Kristoffer Songe, Anton Juul, Gaute Skretting og Sven Hove.



Oransjerussen på Vikeså 1983, med lærerne Reidar Midttun (tv.) og Svein Kåre Bråten (th.) fremst.



Bjørn Hille, lærer og senere kultursjef i Bjerkreim Kommune.



Ola K. Skjæveland var smed som far sin. Foto: Johan Bjerkreim 1974.



Familien Ola Skjæveland tidlig på 1970-tallet.



F. v. Sven Serigstad, Reidar Helland, Sveinung Ueland, Magne Egeland og Harald Idland. Før Holmenkollstafetten i 1985. Foto: Rogalands Avis.



Torleif Gåsland i drivhuset sitt på Vikeså.



De voksne f.v. Ingfrid Bjorland, Per Eikeland, Asta Vikesdal og Sigurd Vinningland. Foto: Bjørn Hille.



Bjerkreim musikkorps på musikkstevne på Eidsvoll. Foto: Bjørn Hille.



Herbert Domke arrangerte tur for oss til Rydesheim. Her blei me kapra fleire gonger til å spele på restaurangar og spisesteder. Her sette dei verkeleg pris på oss. Publikum fylgde etter oss på kvar stad me spelte. Dirigent Bjørn Hille.



Pittergarden med husa når den ble solgt ut av slekta.

Torvskjæring til Vikeså Ysteri:

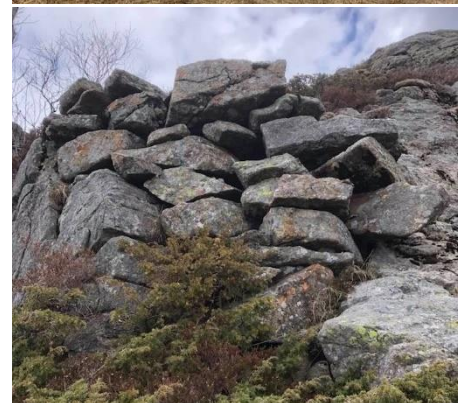



Torvskjæring og transport til Ysteriet på Vikeså i åra 1907-18.

Denne transporten er vist gjennom bilder her. Per Espedal kan fortelle: Torvskjæringen foregikk oppe på Storafjellet. En onkel min, Toralv Skjæveland, var som halvoksen gutt med i arbeidet her, for 2-3 kroner pr dag. Simmer Vikeså stod og tok imot torva som kom i sekker på wirestrengen ned til haugen bak Vikeså Golv bygget. Bildeserien viser øverst myra hvor de skar torv. Deretter vegen (i venstre bildekant) hvor de kjørte torv nedover med hestetransport. Så frampå kanten ned mot Vikeså, og deretter øverste fundament for wirestrengen hvor de de firte ned torvet i sekker. Siste foto viser hvor de hengte på sekkene, og bak bygget til Vikeså Golv stod det fra gammelt av ei torvløe, hvor torvet ble lagret.

Da Idrettshallen brann i 2017:



Foto: Ørjan Daltveit.



Foto: Bjørn Hille.



Foto: Stavanger Aftenblad.



Foto: Dalane Tidende.